

49 115

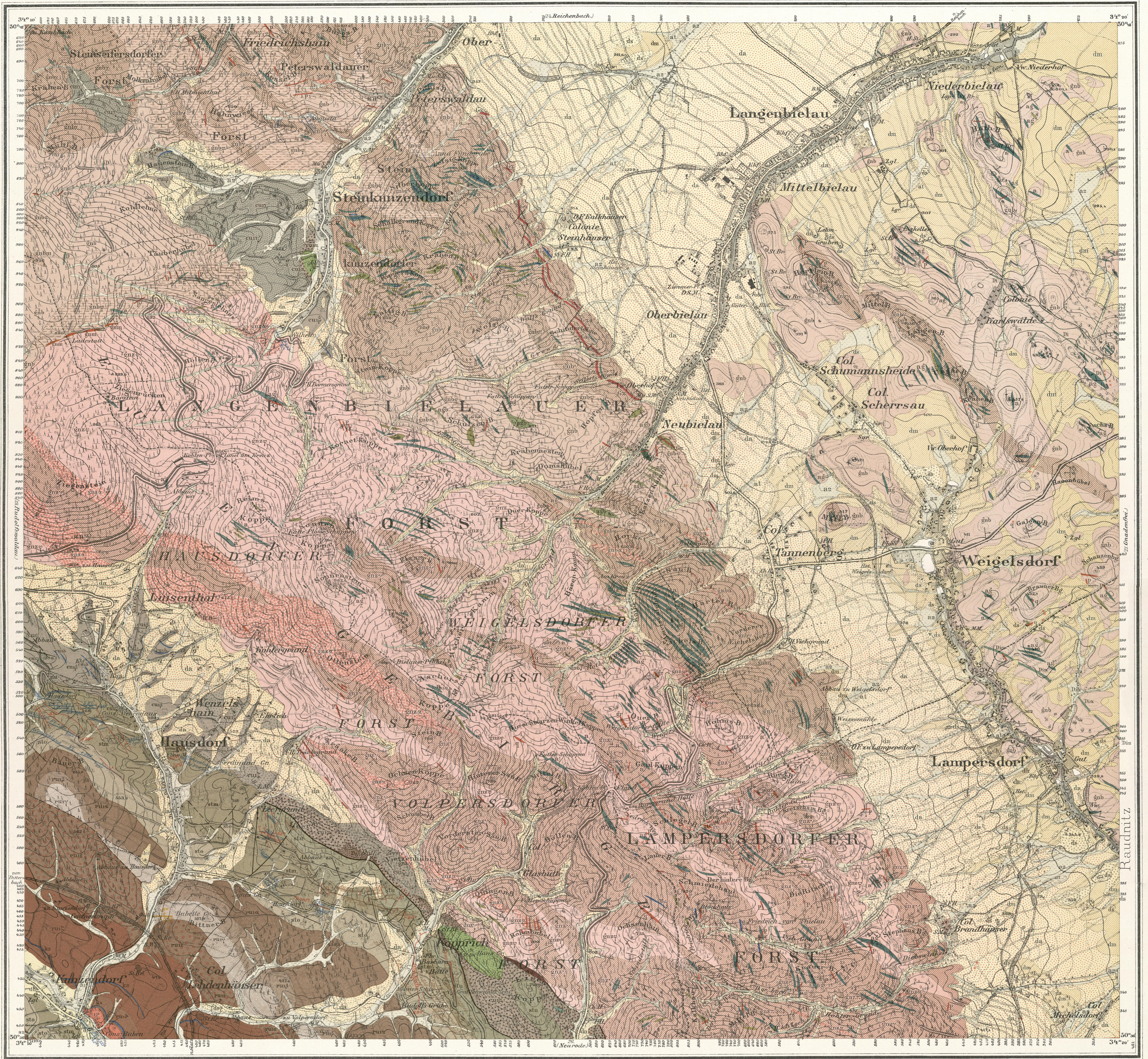

Maßstab 25000 der natürlichen Länge.
1 : 25000
1 cm = 250 m

Topogr. Aufnahme des kgl. Preuss. Generalstabes. Nachträge bei der geol. Aufnahme.
Herausgegeben von der kgl. Preuss. Geol. Landesanstalt 1902. Lieferung 115.
Geognostisch bearbeitet durch E. Dathé, 1882, 1886, 1887.
Berlin, GIESECKE & DEVIENT, Leipzig.

