Lfrg. 112
Kart. B 140 4726

Gradabtheilung 55 Blatt 47

Kella.

Breite 51° 52°, Länge 27° | 28°.

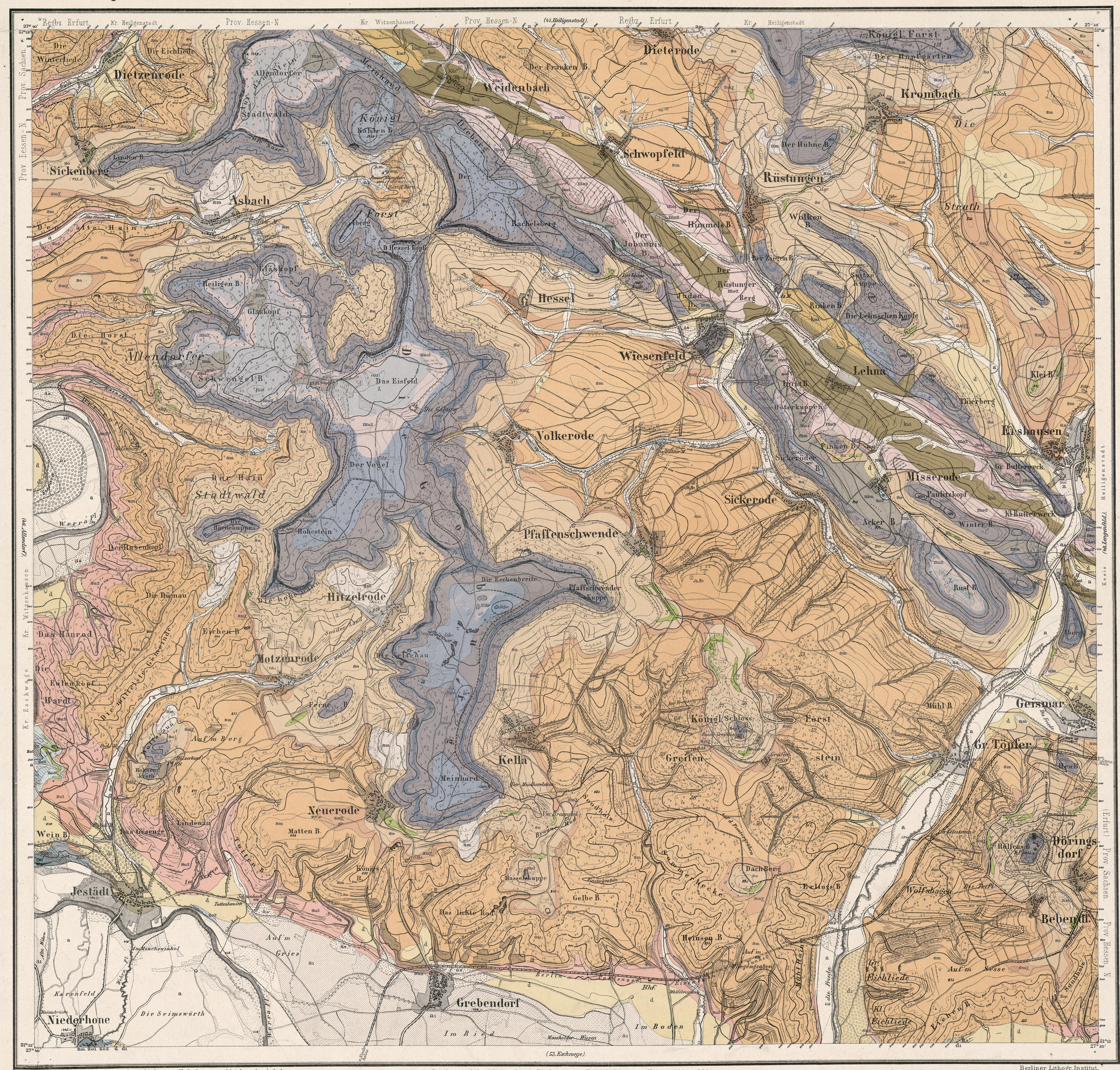
Regbz. Erfurt
Kr. Heiligenstadt
Prov. Hessen-N
Kr. Witzenhausen
Prov. Sachsen
Kr. Wilgenhausen
Kr. Eschwege
(Ob. Allendorf)
(41. Heiligenstadt)
(53. Eschwege)
(Ob. Lengenfeld)
Kreis Heiligenstadt
(Erfurt)
Die Winterliede
Die Eichliede
Dietzenrode
Allendorfer Stadtwald
Sickenberg
Asbach
Der alte Hain
Glaskopf
Heiligen B.
Die Horst
Allendorfer Schwengel B.
Das Eisfeld
Der Hain
Stadtwald
Hohestein
Der Hasenkopf
Die Dünnau
Das Haurod
Die Eulenkopf
Hardt
Hitzelrode
Motzenrode
Ferne B.
Auf'm Berg
Hainekopf
Lindenau
Wein B.
Jestädt
Im Mönchswinkel
Karrenfeld
Niederhone
Die Seimswörth
Grebendorf
Im Ried
Im Boden
Meinhard
Neuerode
Matten B.
Kella
Kellaer Forst
Königl. Kahlen B.
Weidenbach
Der Franken B.
Dieterode
Schwopfeld
Der Hummels B.
Der Johannis B.
Der Rüstunger Berg
Juden B.
Hessel
Wiesenfeld
Volkerode
Der Vogel
Pfaffenschwende
Pfaffschwender Kuppe
Die Eichenbreite
Die Seitenau
Königl. Schloss B.
Grefen-stein
Forst
Gelbe B.
Das lichte Rod
Hassenkuppe
Heinsen B.
Dachberg
Erlings B.
Wolfshagen
Beberndf.
Gr. Eichliede
Kl. Eichliede
Auf'm Nesse
Mühl B.
Gersmar
Gr. Töpfer
Dörings-dorf
Rüstungen
Der Hühne B.
Wölken B.
Der Ziegen B.
Sattelkuppe
Rinken B.
Die Lehnschen Köpfe
Lehna
Erfurt B.
Osterkuppen
Finken B.
Sickeroder B.
Sickerode
Acker B.
Winter B.
Rust B.
Misserode
Gr. Butterweck
Kl. Butterweck
Paulitzkopf
Krombach
Der Kopfgarten
Königl. Forst
Die Strath
Klei B.
Thierberg
Kirchhausen
Die Hufeisen B.
Die Forst
Die Hufe
Die Hufe
Die Hufe