KART B 140

6006

Lfg. 50

Gradabtheilung 80. Blatt 3.

Landscheid.

Breite 50°/49°, Länge 24°/25°.

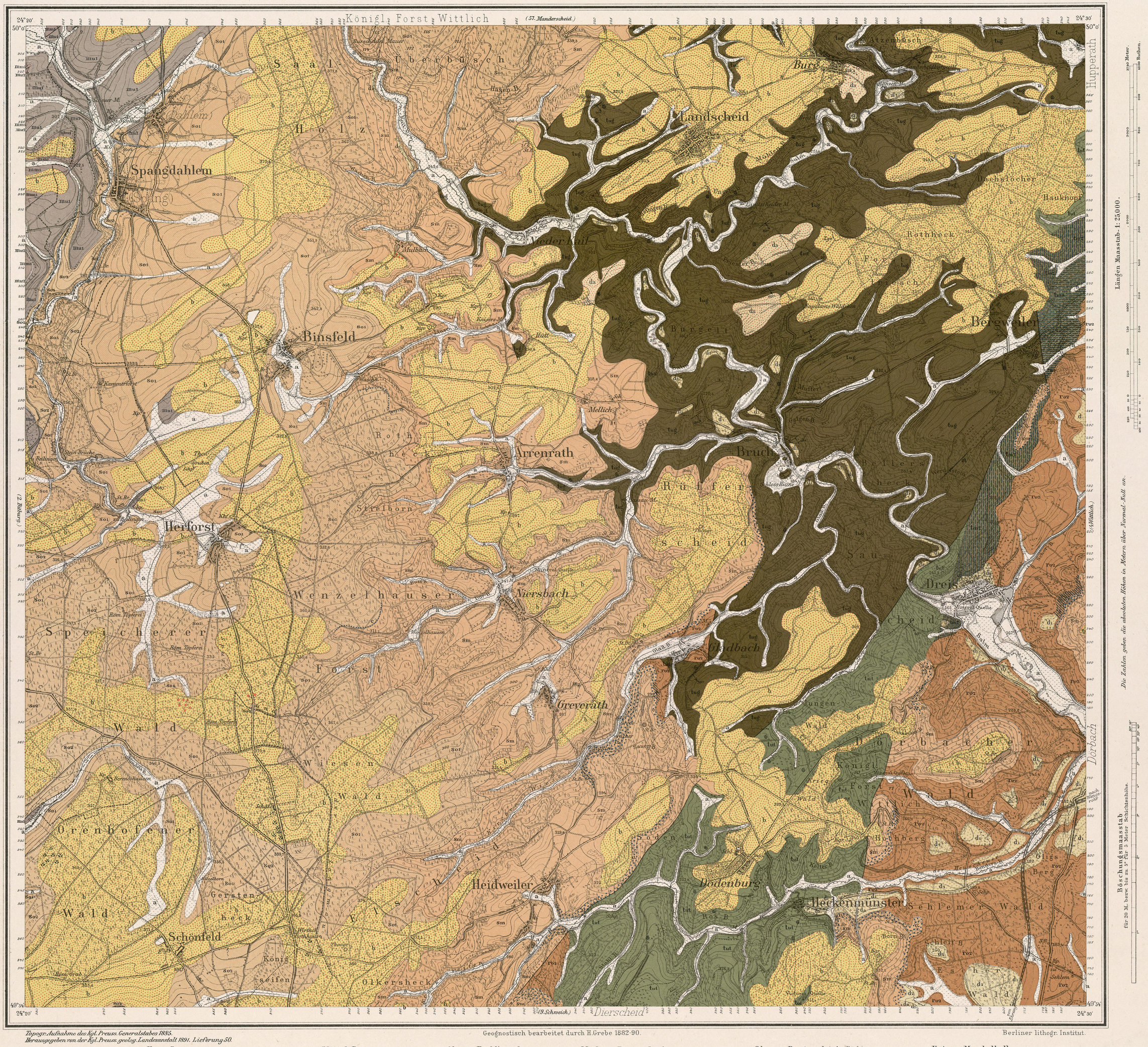
Königl. Forst Wittlich
(57. Manderscheid.)
Hupperath
Landscheid
Burg
Atzenbusch
Spangdahlem
(Spang)
(Dahlem)
Saal
Holz
Überbusch
Binsfeld
Meder-Kail
Rothheck
Dachslöcher
Haukopf
Bergweiler
Burgelt
Arenrath
Bruch
Rüfer
Herforst
Stielborn
Wenzelhauser
Niersbach
Speicherer
Forst
Gladbach
Greverath
Wald
Wiesen
Orenhofener
Gersten
heck
Schönfeld
Heidweiler
Dodenburg
Heckenmünster
Schleiemer Wald
Olkersheck
Dierscheid
(9. Schweich.)
(Wittlich.)
Dorbach
Dreis
Königl. Forst Wittlich
Hochberg
Eschen Wald
Schleif B.
Sauscheid
Dungen-Wald
Dörbacher
Olgs Berg
Mulbach
Kaiserb.
Hasen-B.
Wochen-B.
Mellich
Galgen-B.
Muffer
Napoleons Waldhütte
Burgeltbach
Ruß-B.
Kalter B.
Schleif B.
Born B.
Victoria Quelle
Mineral Quelle
Salm
Kammerforst
Stein Bruch
Thon Gruben
Schloss-Ruine
Werdestein
Römer Grab
Römer Töpferei
Bermeshausen
Wirthsh. Rathhäuser
Königseifen
Gerstenheck
Schafberg
Hütt
Waschh.
Kaiserb.
Wenzelhausen
Sauerb.
Mineral Quelle
Bahn (2. Bingen)
Bahn (Wittlich)
Bahn (Trier)
Bahn (Gerolstein)
Bahn (Bitburg)
Bahn (Trier)
Bahn (Bitburg)
Bahn (Gerolstein